Historie
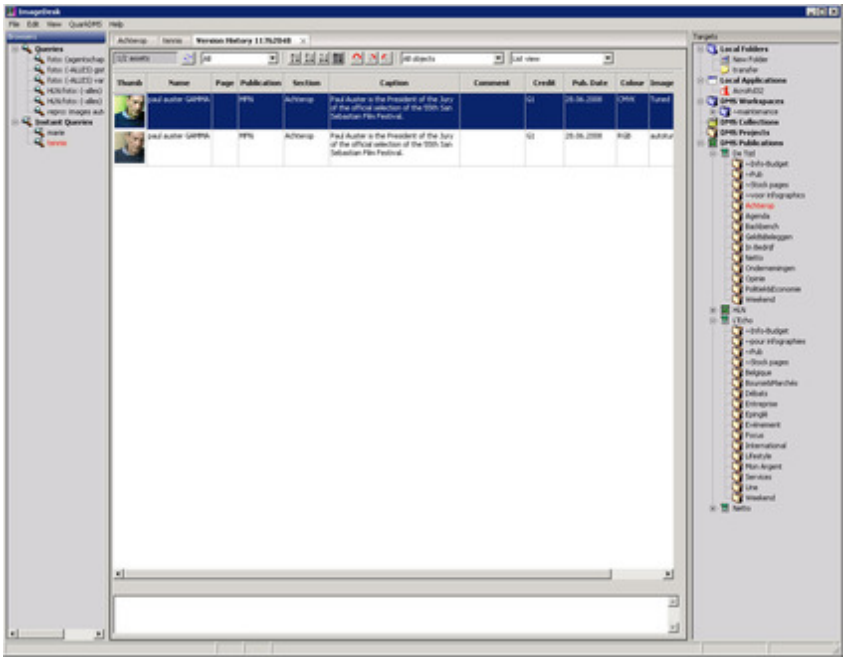
Zu jedem Bild kann eine Historie eingesehen werden. Hier werden alle Änderungen, die das Bild betreffen, aufgezeichnet. Dabei kann es sich um die Änderung des Farbraums als auch um eine Änderung der Metadaten handeln.