InEffects

Spezialeffekte für Adobe InDesign

Mit diesem PlugIn können Sie verschiedene Effekte, die aus Bildbearbeitungsprogrammen bekannt sind, schnell und bequem in Adobe InDesign erstellen. Schatteneffekte können daher ohne Zusatzprogramme jedem InDesign-Element zugewiesen werden. Bereits erstellte Effekte können als Stile abgelegt und jederzeit auf neue Objekte angewandt werden.

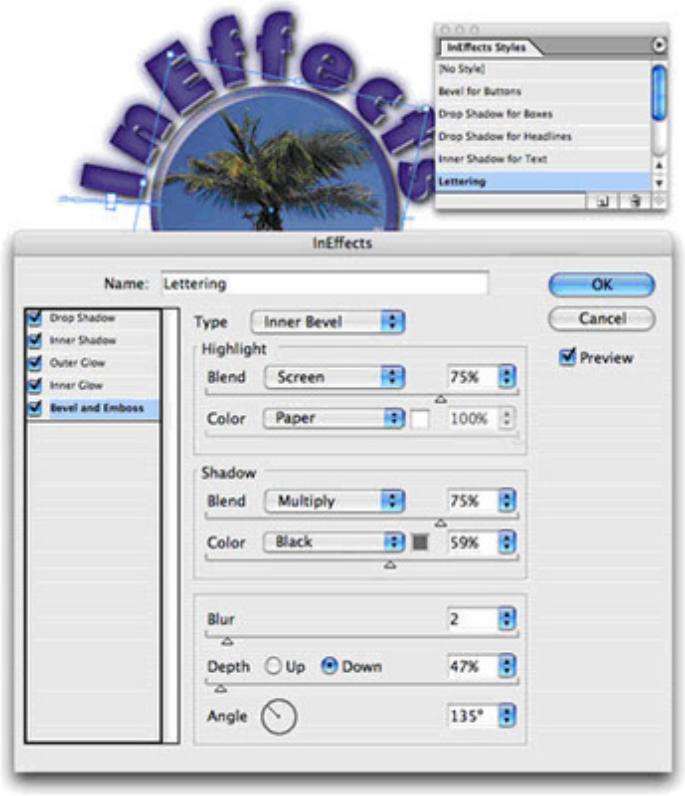

Kategorie

- PlugIn

Thema

- Design/Layout
- Utilities

InEffects 1.02

Betriebssystem
Win:
NT, 2000
Software
InDesign:
2.x, CS, CS2
Sprache
Englisch

Produktvariante
Vollversion

Lieferform
digital

Status
Produkt ausgelaufen

Angebot anfordern